

دليل استخدام وتفعيل

poll Everywhere

بِسْمِ اللَّهِ الرَّحْمَنِ الرَّحِيمِ

الفهرس

الصفحة	الموضوعات	م
4	مقدمة	.1
5	نظام (Poll Everywhere)	.2
7	مميزات نظام Poll Everywhere	.3
8	الإجراءات المتبعة لاستخدام نظام Poll Everywhere للمعلم	.4
19	طريقة دخول الطلاب لـ Poll Everywhere	.5
20	أنشطة استخدام الأنظمة Mentimeter- slido-Poll Everywhere	.6
21	فوائد استخدام الأنظمة Mentimeter- slido-Poll Everywhere	.7
23	مقارنة بين الأنظمة Mentimeter- slido-Poll Everywhere	.8
24	المراجع	.9

مقدمة

- طلابنا كلهم بنفس القدر من الأهمية
- العمل عن بعد أصبح أسهل مع أنظمة الاستجابة
- يمكن خلال دقيقتين عمل سؤال وطرحه على الجميع وجمع الردود في أقل من دقيقتين مع أنظمة الاستجابة

Poll Everywhere

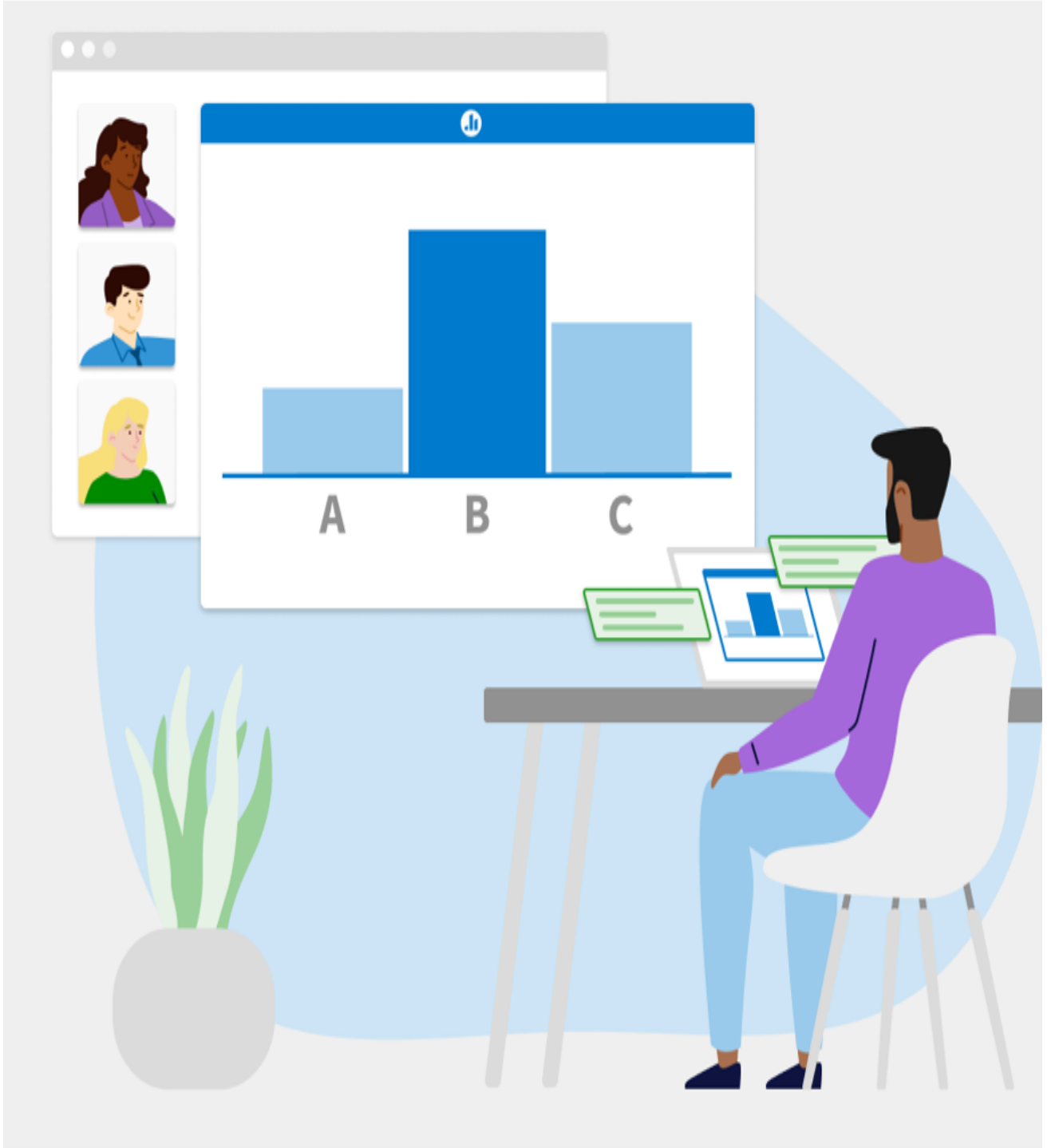

نظام Poll Everywhere

https://www.polleverywhere.com/	الموقع	
	الأنظمة الداعمة	
الرقمية ، الافتراضية	قمریات	

نظام من أنظمة الاستجابة التفاعلية الالكترونية حيث يتيح انشاء الاستبيانات والاستطلاع، والتقييم والاختبارات، وقياس ردود الاستجابة من قبل المتلقي أو المدرب، وهي شركة أمريكية مقرها سان فرانسيسكو كاليفورنيا تأسست عام 2007م.

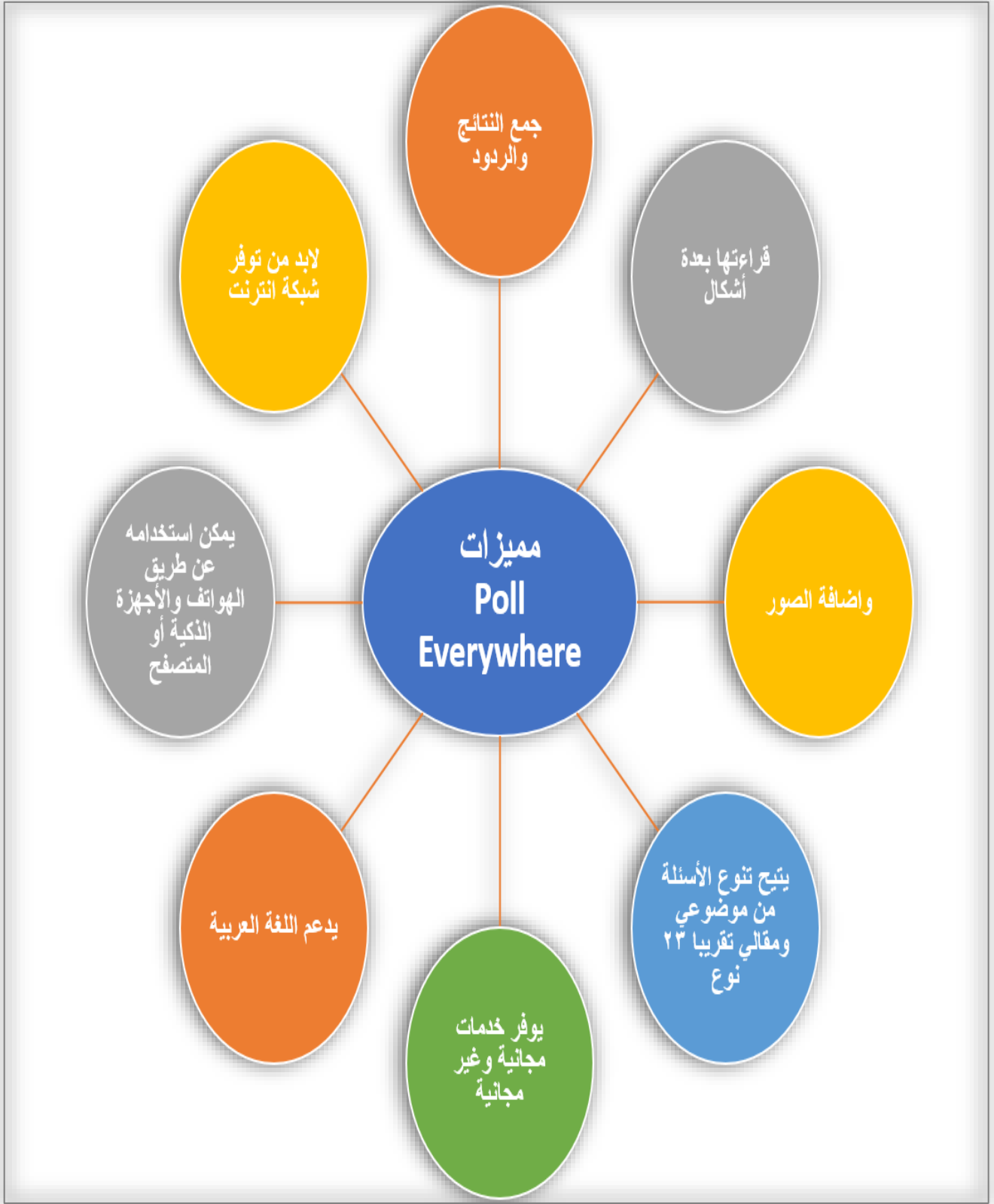

الإجراءات المتبعة للمعلم في استخدام نظام **Poll Everywhere**

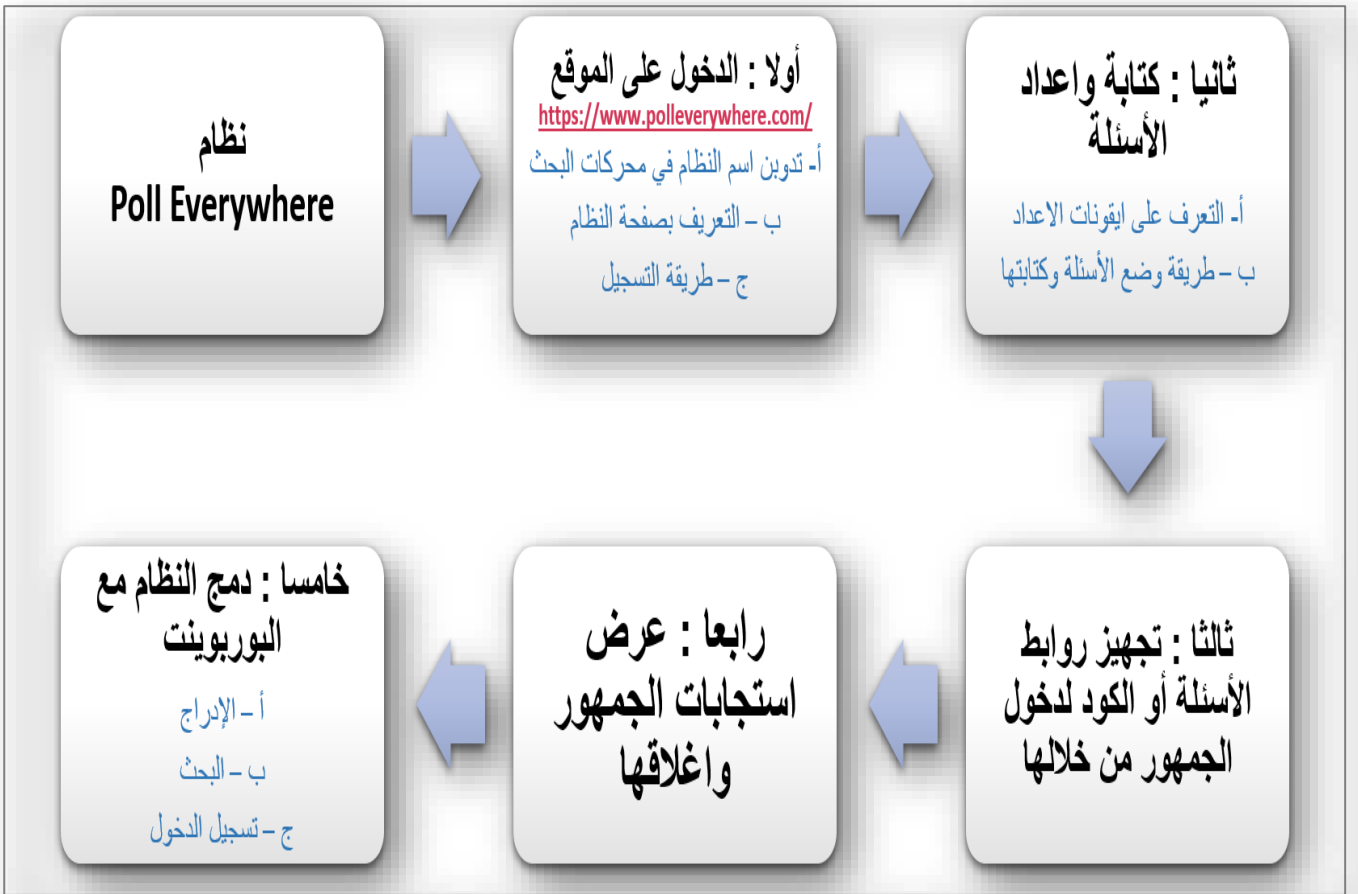

أولا : الدخول إلى الموقع

أ- تدوين اسم النظام في محركات البحث

1- كتابة اسم النظام (**Poll Everywhere**) في محرك البحث

2- النقر على الصفحة الرئيسية للنظام.

البحث الآمن مفعل

الأدوات الإعدادات المزيد : الخرائط الأخبار فيديو صور الكل

حوالي 160,000 نتيجة (عدد الفئات: 0.05)

www.polleverywhere.com ترحم هذه الصفحة

2 Host interactive online meetings | Poll Everywhere | Poll ...
Energize online meetings and classes with Poll Everywhere. Add live audience response activities to presentations and watch engagement and comprehension

PowerPoint
Set up for success. Poll Everywhere for Powerpoint ...

Log In
This website and its third-party tools use cookies. Learn more

Mobile apps
Download the app for your mobile phone.

Sign up today
Sign up for the Intro plan. Be ready to present live audience

Introducing Poll Everywhere
Poll Everywhere lets your audience interact with a live

How it works
Leave a lasting impression on your audience as they watch

Poll Everywhere
شركة خاصة

تمت ترجمة النص من الإنجليزية. - Poll Everywhere هي شركة خاصة مقرها في سان فرانسيسكو ، كاليفورنيا. الشركة ، التي تأسست في أبريل 2007 ، هي خدمة عبر الإنترنت لأنظمة استجابة الفصول الدراسية واستجابة الجمهور. ويكيبيديا (إنجليزية)

الافتتاح على الوصف الأصلي

الرئيس التنفيذي: جيف فيدون (مايو 2008-)
التأسيس: 2007

أولاً : الدخول إلى الموقع

ب - التعريف بصفحة النظام

- 1- النقر على **Log in** لتسجيل الدخول.
- 2- بالنقر على **Solutions** الحلول تظهر لنا شرح كيفية عمل النظام وبعض الميزات .
- 3- بالنقر على **Pricing** تظهر لنا التسعيرات والشراء في النظام .
- 4- بالنقر على **Apps** تظهر لنا التطبيقات والبرامج التي يمكن فتح النظام ودمجه من خلالها .
- 5- بالنقر على **Resources** تظهر لنا مصادر للنظام وتجارب الآخرين والمشاركة .
- 6- للتواصل والاتصال بالمبيعات مباشرة .

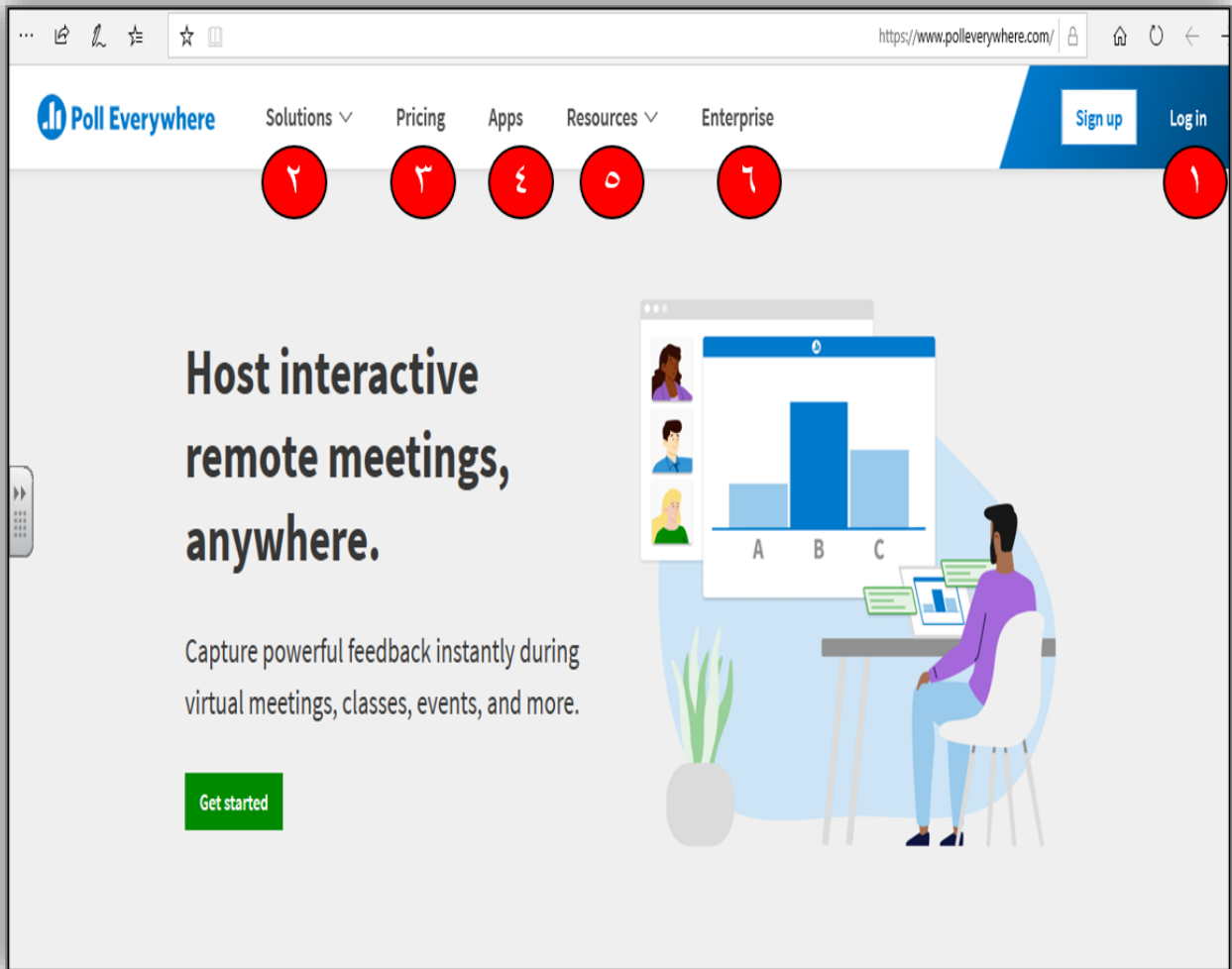

أولاً : الدخول إلى الموقع

ج - طريقة التسجيل

اختيار طريقة التسجيل في النظام :

- 1- ادخال الايميل او اسم المستخدم المسجل في النظام .
- 2- التسجيل بالدخول عن طريق حساب قوقل .
- 3- التسجيل بالدخول عن طريق حساب الابل ستور .
- 4- استعادة كلمة المرور/تسجيل جديد .

Log in

1 Email or username

Next

Or

2 Sign in with Google

3 Sign in with Apple

4 [Forgot your password?](#)
Need an account? [Create one now](#)

ثانيا : كتابة وإعداد الأسئلة

أ- التعرف على ايقونات الاعداد

- 1- النقر على **Create** لعمل مشروع الاستجابة.
- 2- لاستيراد ملف **SCV** .
- 3- مشاريع الاستجابة الخاصة المحفوظة .

ثانيا : كتابة وإعداد الأسئلة

ب - طريقة وضع الأسئلة وكتابتها

- 1- يوجد 23 نوع من الأسئلة وبالنقر على احدها لإنشاء السؤال ومثال الخيارات من متعدد .
- 2- كتابة السؤال وبالإمكان وضع صورة.
- 3- كتابة الخيارات وبالإمكان وضع صورة ولا بد من النقر على علامة لتحديد الإجابة الصحيحة .
- 4- زيادة عدد الخيارات من متعدد .
- 5- اعتماد السؤال بالنقر على **Create** .
- 6- لإضافة نشاط أو سؤال اخر .

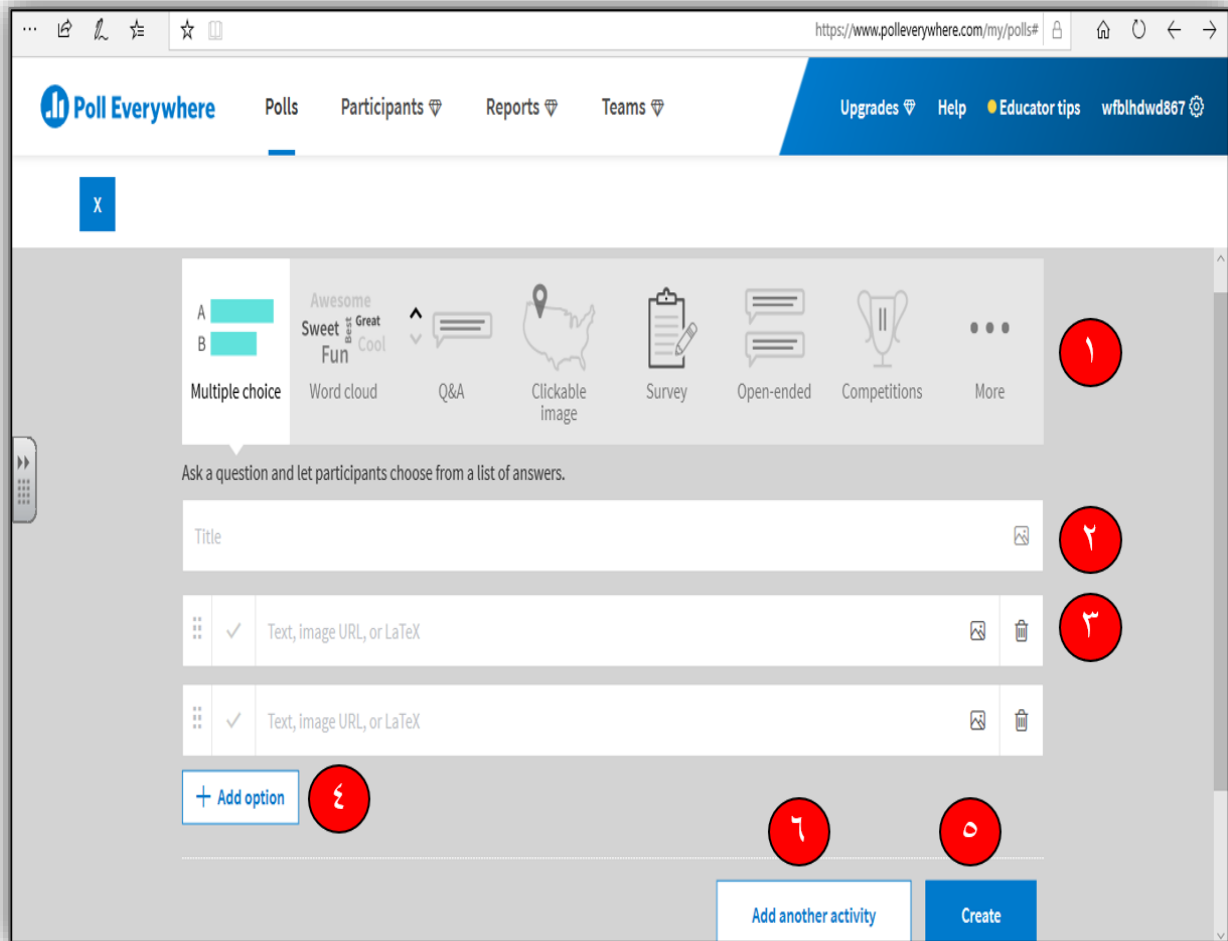

ثالثا : تجهيز روابط الأسئلة أو الكود لدخول الجمهور من خلالها

- 1- تعديل السؤال .
- 2- تصدير الاستجابات .
- 3- حذف السؤال والاستجابات .
- 4- رابط الاستجابة وعدد الإجابة لكل شخص .
- 5- شكل الاختبار بالويب او الرسالة النصية .
- 6- مشاركة رابط الاستجابة في الایمیل او تویتر او العرض .

رابعاً : عرض استجابات الجمهور واغلاقها

- 1- تغيير شكل مخطط الاستجابة .
- 2- فتح المشاركة .
- 3- اغلاق او اتاحة رؤية الاستجابات .
- 4- اظهار الإجابة الصحيحة .
- 5- قفل المشاركة في الاستجابة.
- 6- مسح الاستجابات.
- 7- وضع ملء الشاشة .
- 8- الانتقال بين الأسئلة والشرائح .

خامسا : دمج النظام مع البوربوينت

أ - الإدراج

- 1- لإضافة **Poll Everywhere** الي البوربوينت ننقر على ادراج .
- 2- ننقر على الحصول على الوظائف الإضافية .

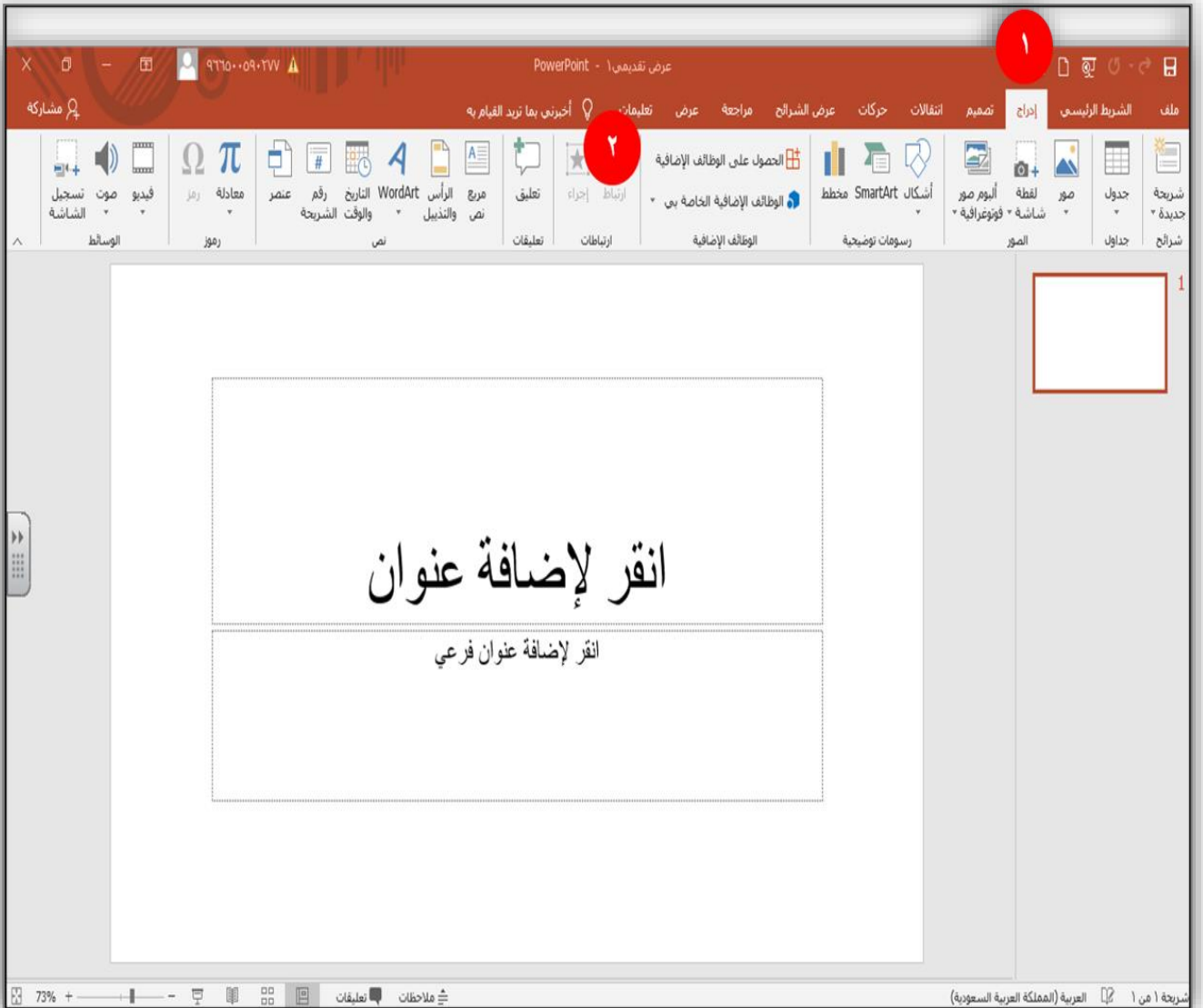

خامسا : دمج النظام مع البوربوينت

ب - البحث

1- كتابة **Poll Everywhere** في البحث ونقر على إضافة .

2- او نقر على التعليم ليظهر لنا.

إضافة	وصف	تقييم
إضافة	Poll Everywhere Gather audience responses via SMS or web, and display them instantly in gorgeous PowerPoint charts. قد يلزم عملية شراء إضافية (59) ★★★★★	77) ★★★★★
إضافة	Web Video Player Add YouTube videos to your PowerPoint presentations or Excel spreadsheets. قد يلزم عملية شراء إضافية (149) ★★★★★	★★★★★
إضافة	Mentimeter - Interactive Presentations Engage your audience with fun and interactive presentations, visualizing their opinions in real-time. قد يلزم عملية شراء إضافية (237) ★★★★★	★★★★★

On the right side of the search results, there is a vertical list of categories with a red circle '2' next to 'التعليم' (Education):

- الفئة
- الكل
- اختبارات المحرر
- الإنتاجية
- التعليم
- المرجع
- بحث
- تدليل مصور
- مراجعة المستند

خامسا : دمج النظام مع البوربوينت

ج - تسجيل الدخول

1- تسجيل الدخول الى البرنامج ليتم فتحه وعرض الاستجابات والاسئلة والعمل على البرنامج من خلال البوربوينت

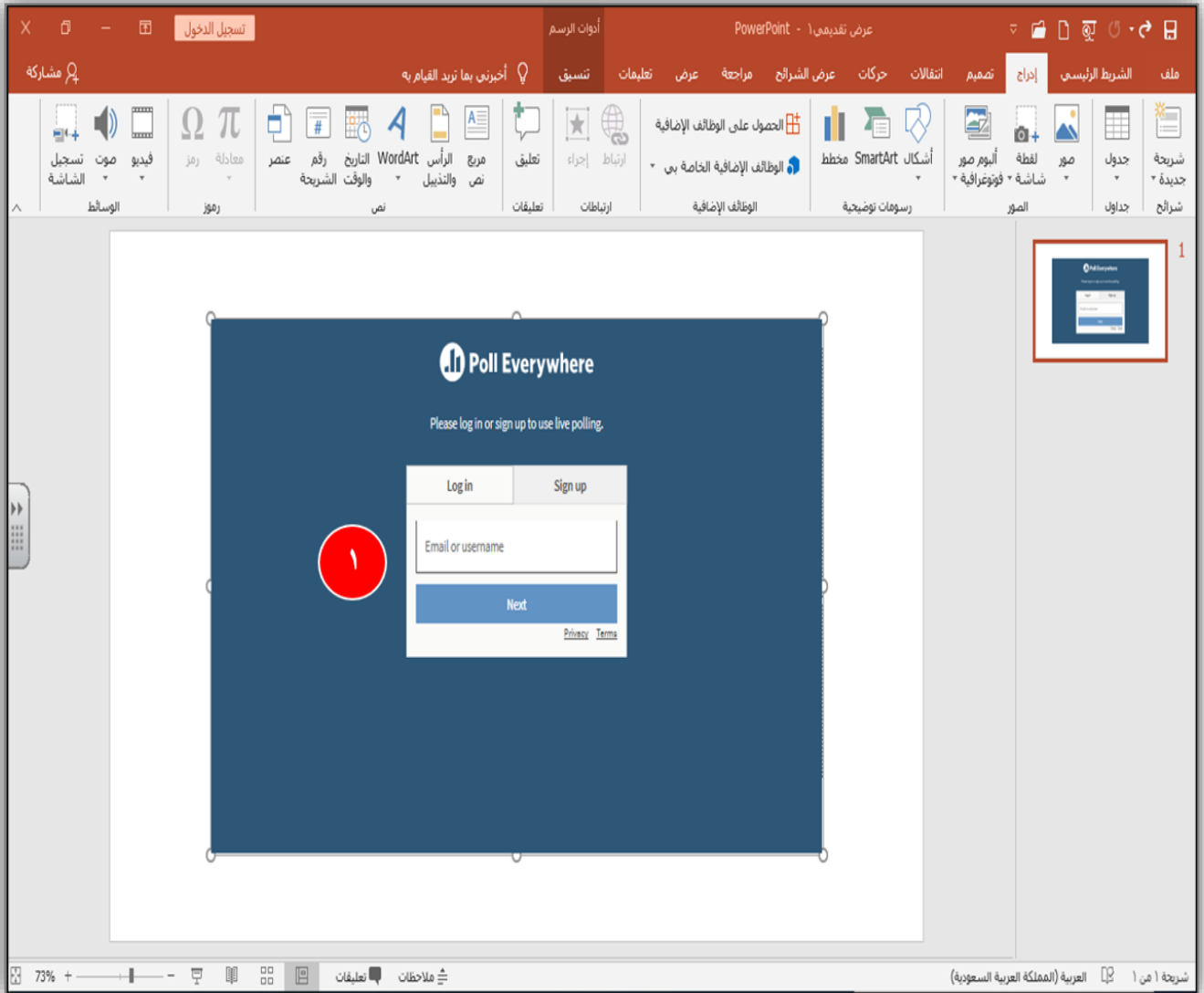

طريقة دخول الطلاب لـ Poll Everywhere

يكون بأحد الطرق التالية :

- ← ارسال الرابط الي الايميلات .
- ← ارسال الرابط او الكود عبر الرسائل النصية اذا وجدت ارقام الاتصال.
- ← تحويل الرابط الي باركود وعرضه على الشاشة للجمهور .
- ← ارسال الرابط الي الشات خلال التواجد في القاعة الافتراضية .
- ← كتابة كود الاستجابة باستخدام تطبيق النظام داخل ايقونه **username** ثم النقر على **Join**.

أنشطة استخدام الأنظمة Poll Everywhere-Mentimeter- slido

تختلف أنشطة الاستخدام والتفاعل عبر النظام حسب المستخدم، فإذا كان معلم فتكون أنشطة الاستخدام تدور حول الدرس وأهداف التدريس والتعلم، وطريقة تدريس المعلم، فهو يتيح للمعلم تسجيل الحضور، أيضا التقييم والتقييم، وفي الواجبات ، ومن خلال المناقشة والحوار خلال عرض الدرس ، والاختبارات والمراجعة ، والتغذية الراجعة ، وكذلك استطلاع آراء الطلاب حول موضوع معين .

وبالنسبة إذا كان المستخدم مدرب فتكون أنشطة الاستخدام تدور حول المحتوى المقدم للمتدربين أو الحقيبة التدريبية منها تسجيل الحضور، وخلال المناقشة والحوار أثناء التدريب لكسر الجمود، ومنها الاستبيان لقياس أو تقييم محتوى، ومنها استطلاع آراء المتدربين، وعرض الأفكار وكذلك في التصويت والتغذية الراجعة، واستعراض الخبرات والمعلومات لدى المتدربين.

فوائد استخدام الأنظمة Poll Everywhere-Mentimeter- slido

1. السماح للطلبة أو المتدربين بإدخال الإجابة دون ان يتسبب لهم بالإحراج أمام الجميع .
2. عدم الكشف عن هوية المستجيب وذلك يضمن مشاركة الجميع في نظام الاستجابة .
3. يسمح بإضافة طرق التعليم والتعلم الفعالة مثل المناقشة والحوار .
4. السماح بالتعبير عن الآراء وعرض الأفكار .
5. اثارة الدافعية لدى الجميع .
6. الاستحواذ على انتباه الجميع اثناء البرنامج عند ادخال نظام الاستجابة بين وقت ووقت .
7. تعزيز مهارات التفكير العليا والعصف الذهني والذكاءات المتعددة .
8. استثارة الطلبة بالمشاركة في الإجابة على السؤال المطروح لقياس مدى الاستيعاب والتفكير لديهم .
9. نظام الاستجابة يسمح بمشاركة الجميع ولا يقتصر على واحد .
10. يراعي الفروق الفردية والحالات النفسية للمستجيب من خجل وعدم ثقة بالنفس .
11. قياس مدى فهم الجميع للمحتوى أو المادة العلمية .
12. الحصول على تغذية راجعة فورية .

13. معرفة الاحتياجات التعليمية للجميع مما يترتب على تكيف طريقة التدريس أو العطاء لتناسبهم .
14. التعرف على عدد الحضور ودرجات الاختبار .
15. التشويق والدراما وانتظار استجابات الجميع وقراءتها .
16. كسر الجمود والترفيه .
17. إمكانية إضافة نظام الاستجابة الى العروض التقديمية مثل البوربوينت وقوئل سلايد وعبر القاعات الافتراضية

مقارنة بين أنظمة الاستجابة الالكترونية

هناك الكثير من الميزات لهذه الأنظمة وهي برسوم واشتراك والمواقع في تحديث مستمر قد تزيد بعض الميزات المجانية أو المدفوعة

وفاء المطيري

@WAF2020A

مقارنة بين أنظمة الاستجابة الالكترونية

المواقع في تحديث مستمر وميزات أكثر

	طريقة الدخول للموقع	نوع الأسئلة	الاندماج مع العروض	استجابات الجمهور	تصدير الاستجابات	عدد الأسئلة	إضافة الصور	عدد الجمهور
	التسجيل بالموقع او الدخول بحساب قوقل	أنواع الأسئلة موضوعي ومقالي	كالبوربوينت والكاهوت والكينوت وقوقل سلايد	تحديد عدد الاستجابات للشخص الواحد	تصدير الاستجابات وتنزيلها في جدول البيانات	عدد الأسئلة يصل الى 23 نوع	استخدام الصور	عدد الجمهور ما بين 25 الى 40 على الاستجابة
	التسجيل بالموقع او الدخول بحساب قوقل	أنواع الأسئلة موضوعي ومقالي	كالبوربوينت والكينوت وقوقل سلايد	تحديد عدد الاستجابات للشخص الواحد	تصدير الاستجابات ملف بي دي اف وكصور	عدد الأسئلة يصل الى 16 نوع	استخدام الصور	لا يوجد عدد محدد للجمهور
	التسجيل بالموقع او الدخول بحساب قوقل	أنواع الأسئلة موضوعي ومقالي	كالبوربوينت والكاهوت والكينوت وقوقل سلايد ولكن برسوم	تحديد عدد الاستجابات للشخص الواحد	لا يمكن التصدير الا برسوم	عدد الأسئلة يصل الى 5 أنواع	بالاشتراك يمكن إضافة الصور	عدد الجمهور يصل الى 500 مشارك على الاستجابة

@EduTec4All

[المراجع](#)

<https://www.polleverywhere.com/>

وفاء المطيري
@wafa2020a