

نظام إدارة التعلم Lms

easyclass

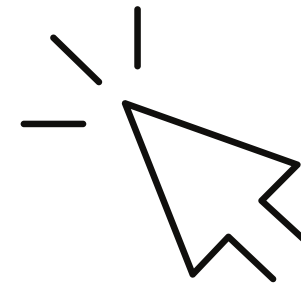

إعداد دليل المستخدم : حنان بنت محمد الريشي
ماجستير التعليم الإلكتروني



مقدم لسعادة الأستاذ الدكتور
علي بن سويعد القرني

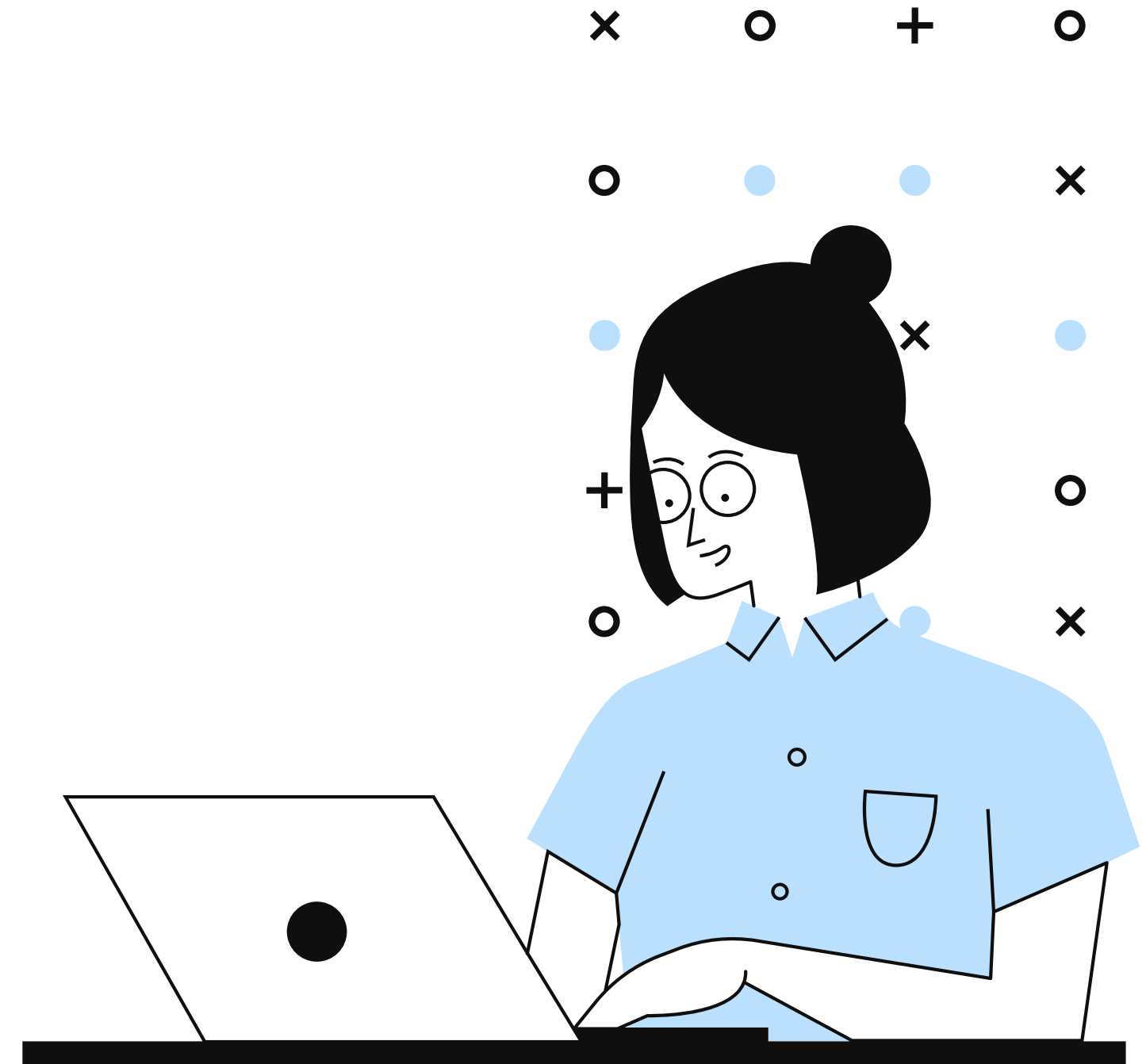

معلومات عن منصة

• التكلفة المادية: مجاني

• الفئة المستهدفة: مناسب لجميع المراحل التعليمية.

• اللغة: يدعم اللغة العربية وغيرها من اللغات الأجنبية.

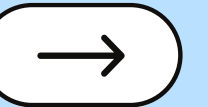

ما هو موقع إيزي كلاس easyclass.com ؟

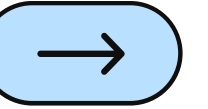
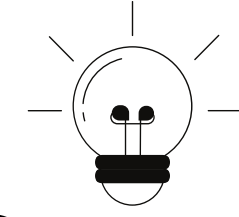

هو نظام لإدارة التعليم يسمح للمعلمين بإنشاء فصول إلكترونية يمكنهم من خلالها تخزين دروس المواد على شبكة الانترنت، وإدارة النقاشات الصفية، وإعطاء الواجبات والامتحانات، مراقبة مواعيد التسليم، تقييم النتائج وتزويد الطلاب بالملاحظات، وكل هذا في موقع واحد ومجاني، كما يتيح الموقع للمعلمين تبادل الخبرات فيما بينهم عبر منصة آمنة وسهلة ومرنة.



مميزات منصة (easyclass)

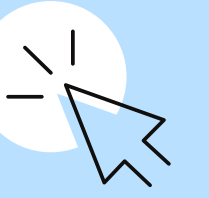

1. ممتعة وسهلة الاستخدام في أي زمان ومكان.

2. توفر بيئه تعليمية مغلقة بين المعلم والطلاب

3. تمنح المعلم القدرة الكاملة على إدارة الصف والمواد التعليمية.

4. تسهل التواصل والمشاركة بين المعلم والطلاب حيث يمكن للمعلم إضافة روابط و مقاطع فيديو، عمل مجموعات طلابية، إجراء المناقشات ووضع الإختبارات ..إلخ

5. إيزي كلاس يشبه موقع الفيس بوك نحو التواصل عبر الحائط والمشاركة بالرد والتعليق أو الإعجاب ومشاركة الملفات أو الروابط وإنشاء المجموعات

6. في إيزي كلاس يستطيع المعلم أن ينشئ فصول افتراضية ويرسل للطلاب رمز دخول خاص بالفصل، يشكل المعلم من طلاب الفصل مجموعة مغلقة، ويملك صلاحيات إدارة الفصل وتحرير المشاركات وحذف أو إضافة طلاب آخرين.

7. إيزي كلاس يتيح للمعلم في قسم المناقشات إنشاء منتدى مصغر للمادة يسمح بإدراج المواضيع وإضافة المشاركة في بيئه منظمة وهادفة.

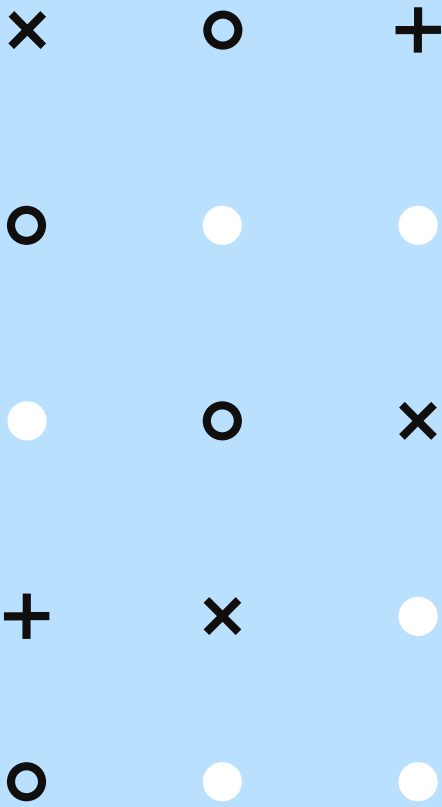
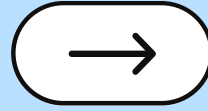

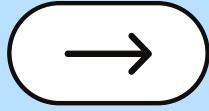

8. في إيزي كلاس يتاح للمعلم تقديم الواجبات وتلقي إجابات الطلاب ومن ثم الاطلاع عليها وتصحيحها آلياً واعطاء التغذية الراجعة للطلاب, في إيزي كلاس كذلك يمكن للمعلم بناء الاختبارات نحو الأسئلة الموضوعية أو الأسئلة ذات الإجابة القصيرة وتصحيحها, رصد الدرجات والمشاركات في إيزي كلاس يتم بصورة آلية وتنشر في سجلات المتابعة الإلكترونية.

9. يستطيع المعلم عبر إيزي كلاس تعزيز تعلم الطلاب من خلال البحث عن أفضل الموارد المتعلقة بالمادة أو الموضوع ومشاركتها مع الطلاب أو تكليف الطلاب بالبحث عنها ومشاركة زملائهم بها.

10. فوائد عديدة يقدمها المعلم لطلابه إذا استخدم المنصات التعليمية مثل إيزي كلاس, فمحتوى الدرس وموارده مرتبة بطريقة تسهل على الطلاب الاستفادة منها, وينمي استخدامها عند الطلاب مهارات التعلم الذاتي والتعلم من الأقران, والمناقشات داخل المنصة تساعد في استيعاب الطلاب للمواضيع وتزودهم بمهارة حل المشكلات والتفكير الناقد, يستطيع الطالب الحصول على تغذية راجعة فورية للأنشطة والاختبارات, استخدام المنصات التعليمية إجمالاً ينمي دافعية التعلم عند الطلاب.

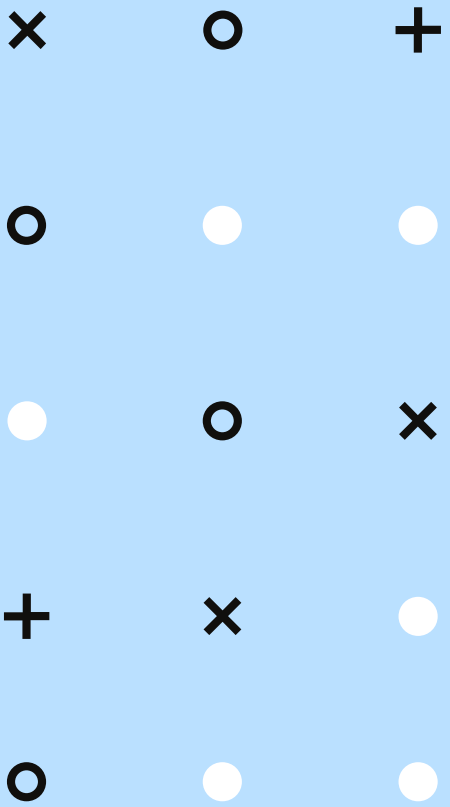

إجراءات بناء الوحدة التعليمية:

وجود إيميل للمعلم والطلاب.
الدخول للموقع

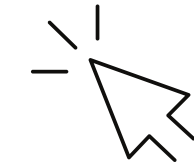

التسجيل عن طريق خيار (تسجيل مدرس).

إضافة مادة وفصل دراسي.

توزيع رمز الفصل على الطلاب للانضمام لغرفة الدرس.

شرح الدرس في المدرسة بنظام التعلم الممزوج.

رفع ملف العرض على النظام.

تكليف الطلاب بالواجبات.

تصحيح الواجبات.

إعداد نموذج اختبار على النظام.

تصحيح الاختبار.



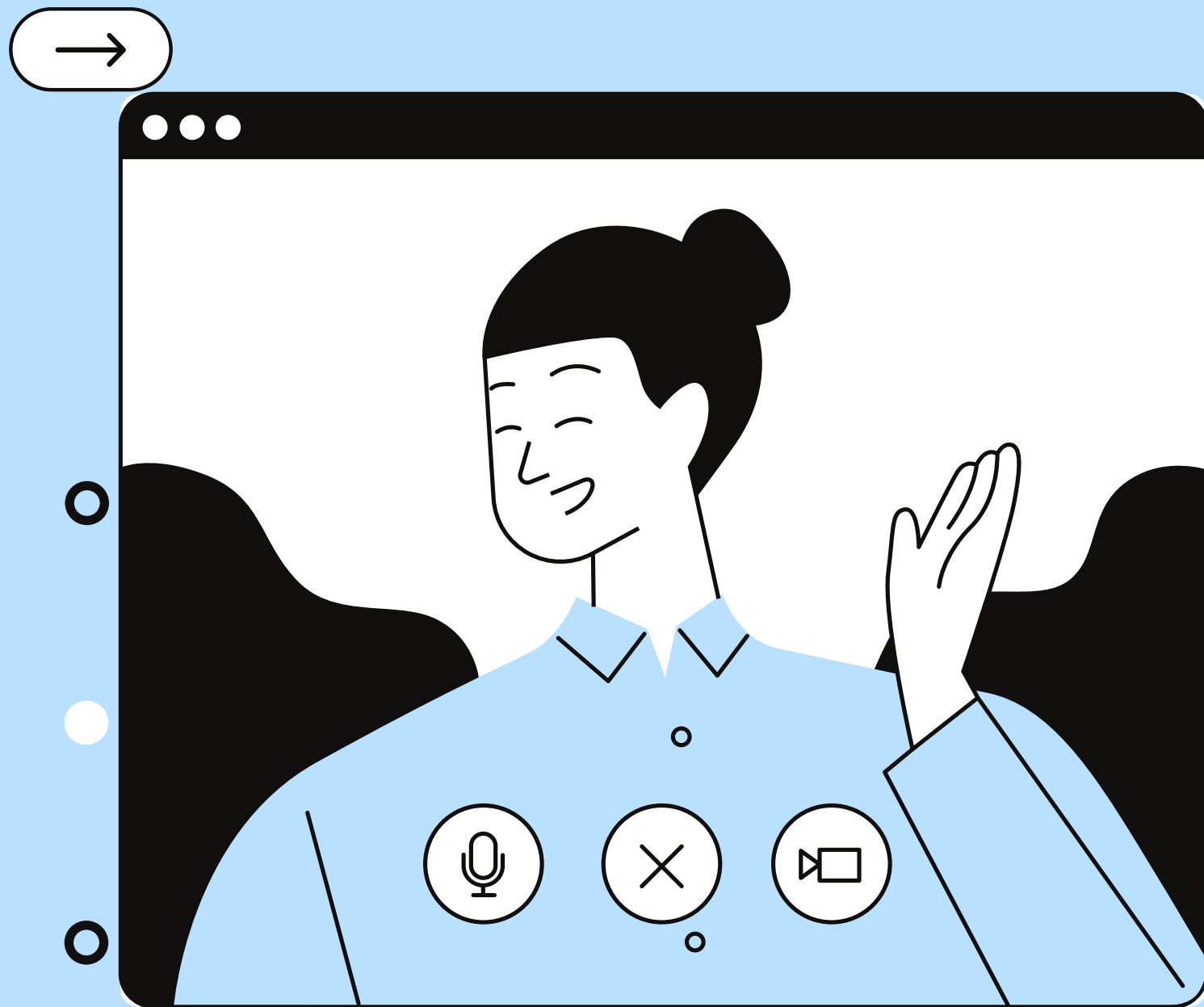

صفحة المعلم



بعد دخولك لموقع **easyclas** انقر على حساب المعلم والتسجيل كحساب مدرس، ويمكنك مشاهدة الفيديو لشرح الموقع وكيفية استخدامه.

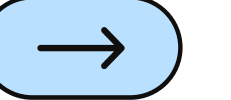

شاشة البرنامج

easyclass الصفحة الرئيسية المواد المجموعات ملقّاتي الشخصية البريد الوارد

Hanan Al-Rishi    

تذكير

ليس لديك أي تذكير

المواعيد المقبلة

الثلاثاء، 13 أبريل، 2021
الاختبار الأول 01:58 am 

الثلاثاء، 12 أكتوبر، 2021
الواجب الأول 00:57 am 

الأنشطة الحالية

نشر:  تحديث  نشاط  إعطاء الواجب 

أهلا وسهلا في Easyclass. يرجى تكوين موادك وصفوفك بالنقر على قائمة المواد في الأعلى.

الملف الشخصي

الأصدقاء 
جدولسي 
قم بدعوة مدرس 

قائمة المواد

تطبيقات التعليم الإلكتروني: التعليم الإلكتروني...

مجموعات

مجموعة تطبيقات التعليم الإلكتروني 



+

الصفحة الرئيسية: الملف الشخصي

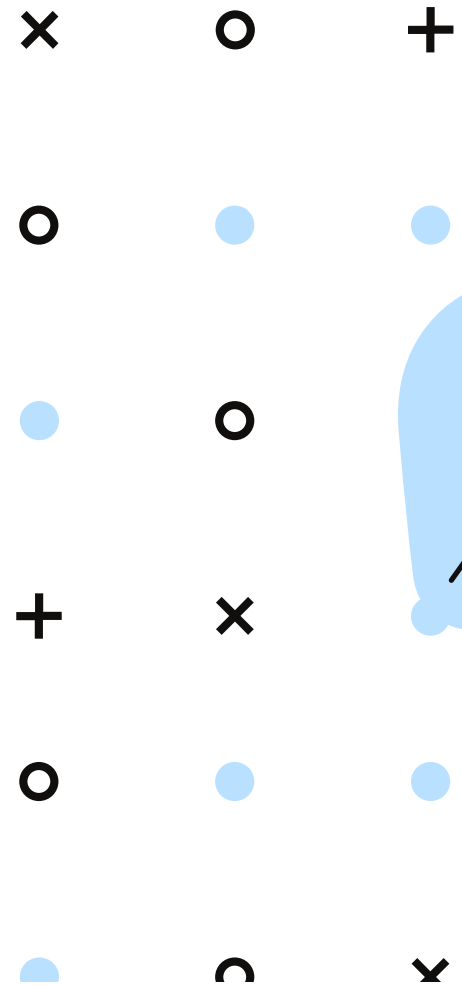
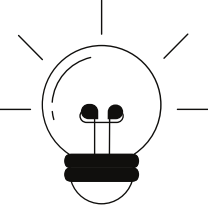

easyclass الصفحة الرئيسية المواد المجموعات ملقاتي الشخصية البريد الوارد

Hanan Al-Rishi

قائمة المواد
لم يتم إنشاء مادة بعد

الأصدقاء (0)

الطلاب (0)

إشتر

إضافة URL

ملقاتي الشخصية

تحميل

لا توجد تحديثات.





التحديثات

المعلومات الشخصية

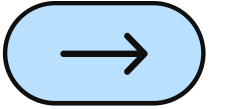
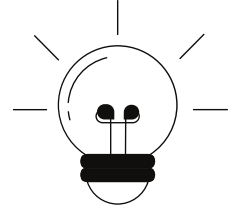
قم بدعوة مدرس

الصفحة الرئيسية:الجدول الدراسي للمعلم



Hanan Al-Rishi    

الصفحة الرئيسية المواد المجموعات ملقاتي الشخصية البريد الوارد easyclass

إضافة نشاط 

جدولي

واجب إمتحان نشاط إلزامي نشاط خاص نشاط إختياري

الملف الشخصي الأصدقاء جدولي

شهر أبريل 2021 04-04-2021 اليوم

الإثنين	الثلاثاء	الأربعاء	الخميس	الجمعة	السبت	الأحد
29	30	31	1	2	3	4
5	6	7	8	9	10	11
12	13	14	15	16	17	18
19	20	21	22	23	24	25

المواد الدراسية: إنشاء مادة وتسميتها واختيار المستوى التعليمي ثم إنشاء

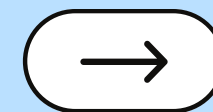
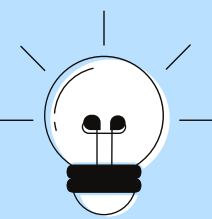

Hanan Al-Rishi

الصفحة الرئيسية المواد المجموعات ملفاتي الشخصية البريد الوارد

إنشاء مادة

إنشاء مادة

إنشاء مادة

اسم المادة: تطبيقات التعليم الإلكتروني

اسم الصف:

المستوى التعليمي: ماجستير/ دكتوراه

رسائل الحائط مرتبطة بموافقة المدرس ?

عضوية المادة مرتبطة بموافقة المدرس ?

إلغاء حفظ

المواد الدراسية: تم إنشاء المادة الدراسية يمكنك إضافة الأنشطة الدراسية وإرسال كود الطالب

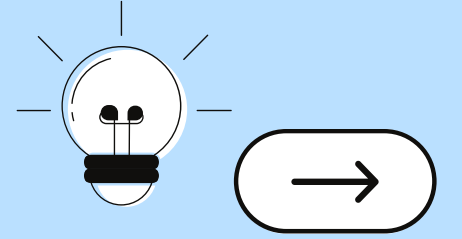

Hanan Al-Rishi الصفحة الرئيسية المواد المجموعات ملفتي الشخصية البريد الوارد easyclass

المواد إضافة نشاط

المواعيد المقبلة
لا يوجد نشاط، أو امتحان، أو واجب قريب.

تطبيقات التعليم الإلكتروني: التعليم الإلكتروني

إكتب تحديثاً

تصريح

إشتر إضافة URL ملفتي الشخصية تحميل

Hanan Al-Rishi
أدلة استخدام تطبيقات التعليم الإلكتروني

- AAC.pdf التربية الخاصة Otsimo KB 467
- quiversion.pdf الواقع المعزز MB 5
- smart learning suite.pdf تطبيق MB 3
- Mita.pdf تطبيقات التعلم الإلكتروني التكيفي العاب MB 1
- pdf.العوامل الإغراضية ثلاثية الأبعاد MB 3
- تطبيقات المنصات الافتراضية.pdf MB 4
- دليل استخدام Microsoft Stream.pdf MB 2

حانط الصف

المناقشات

الواجبات

الامتحانات

سجل العلامات

الأعضاء

مكتبة الصف

إضافة أعضاء

رمز الدخول
77M2-WS5Y
إعادته تعيين?

إرسل رمز الدخول أعلاه إلى طلابك
ليتمكنوا من الانضمام إلى المادة. كبدل
لذلك يمكنك دعوة الطلاب للصف بالنقر
على الرابط أعلاه "إضافة الأعضاء".

المواد الدراسية: إنشاء وإضافة نشاط جديد من حائط الصف

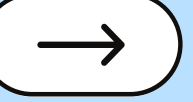
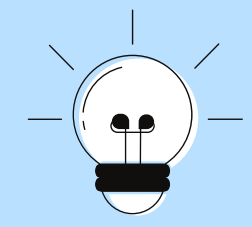

العنصر الرئيسي المواد المجموعات ملفتي الشخصية البريد الوارد

easyclass

حائط الصف

المناقشات

الواجبات

الامتحانات

سجل العلامات

الأعضاء

مكتبة الصف

إضافة أعضاء

رمز الدخول
77M2-WS5Y
إعادته تعيين?

إرسال رمز الدخول أعلاه إلى طلابك
ليتمكنوا من الانضمام إلى المادة. كبديل
لذلك يمكنك دعوة الطلاب للصف بالنقر
على الرابط أعلاه "إضافة الأعضاء".

إضافة نشاط

إشياء نشاط

تاريخ وساعة النشاط:

إضافة وقت الانتهاء

اسم النشاط:

شرح النشاط:

نوع النشاط:

تفعيل التعليقات:

الأنشطة الإلزامية

إضافة URL

ملفاتي الشخصية

تحميل

إلغاء تسليم

المواد(المناقشات):إنشاء مناقشة للطلاب ويمكنك إضافة ملفات دراسية وروابط الكترونية

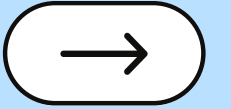
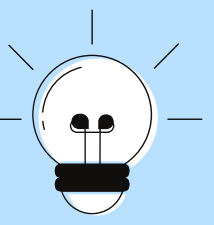

Hanan Al-Rishi

صفحة الرئيسية المواد المجموعات ملفاتي الشخصية البريد الوارد

إعطاء واجب

إعطاء واجب

اسم الواجب:

الواجب الأول

شرح:

اشرحي موقع ادارة التعلم [easyclass](#)

تسليم الواجب:

الواجب غير مقيم بعلامات:

الموعد الأخير للتسليم:

12-10-2021

.This field is required

إضافة URL

ملفاتي الشخصية

تحميل

إلغاء حفظ

المواد الدراسية: إضافة وإنشاء واجب دراسي مع تحديد موعد لاستلام الواجب ويمكنك إضافة ملفات وروابط أو استيراد من الملف الشخصي

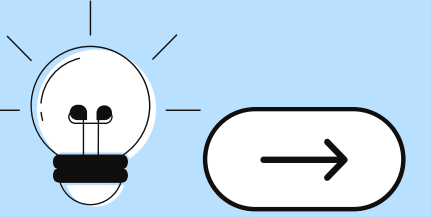

The screenshot shows the easyclass website interface. At the top, the user's name 'Hanan Al-Rishi' is displayed. The main navigation bar includes 'الصفحة الرئيسية', 'المواد', 'المجموعات', 'ملقاتي الشخصية', and 'البريد الوارد'. A sidebar on the right contains various navigation options like 'حائط الصف', 'المنقشات', 'الواجبات', 'الامتحانات', 'سجل العلامات', 'الأعضاء', 'مكتبة الصف', and 'إضافة أعضاء'. A green box at the bottom right shows the user's ID '77M2-WS5Y' and a link to 'إعداده تعيين?'. In the center, a modal titled 'مناقشة جديدة' (New Discussion) is open. It has a blue header with a close button. The modal contains a form with the following fields: 'العنوان' (Title) with the value 'النقاش الأول', 'موضوع المناقشة' (Discussion Topic) with the value 'حول أدلة استخدام تطبيقات التعليم الإلكتروني', and 'خصوصية' (Privacy) with radio buttons for 'العامة' (Public) and 'الصف ذات الصلة' (Related Class), where 'الصف ذات الصلة' is selected. Below the form, there is a red error message: 'دليل استخدام تطبيق كلاس دوجو class dojo.pdf 57%'. At the bottom of the modal, there are buttons for 'إضافة URL', 'ملقاتي الشخصية', 'تحميل', 'إلغاء', and 'حفظ'.

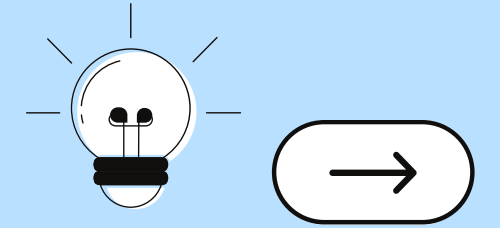

المواد (الامتحانات): إضافة وإنشاء اختبار وتحديد زمن الاختبار
واضافة ملفات وروابط الكترونية ويمكنك استيراد ملفات من
الملف الشخصي.

Hanan Al-Rishi

الصفحة الرئيسية المواد المجموعات ملفاتي الشخصية البريد الوارد

easyclass

حائط الصف
التناقضات
الواجبات
الامتحانات
سجل العلامات
الأعضاء
مكتبة الصف
إضافة أعضاء

رمز الدخول
إعادته تعيين?
77M2-WS5Y

إنشاء امتحان

إنشاء امتحان

الاسم: الاختبار الأول

امتحان غير مقيم بعلامات:

مؤعد التسليم: 13-04-2021 01:58

تفعيل التعليقات:

تحميل
ملفاتي الشخصية
إضافة URL

حفظ إلغاء

المواد (الامتحانات): يحتوى صفحة الامتحانات عند تنفيذها قوائم اضافة بنك الاسئلة، ومعرفة النتائج، وحائط الامتحان، اعداد الامتحانات..

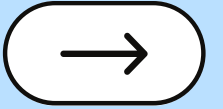
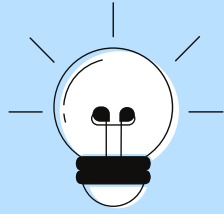

easyclas الصفحة الرئيسية المواد المجموعات ملفاتي الشخصية البريد الوارد

Hanan Al-Rishi

تطبيقات التعليم الإلكتروني: التعليم الإلكتروني الامتحانات

الاختبار الأول

حائط الصف المناقشات الواجبات الامتحانات سجلّ العلامات الأعضاء مكتبة الصف إضافة أعضاء

رمز الدخول 77M2-WS5Y إعادة تعيين?

الأئلة نتائج الامتحان حائط الامتحان

أضف من بنك الأسئلة إضافة سؤال

لم يتم إيجاد سؤال معرف لهذا الامتحان بعد. باستخدام أزرار "إضافة سؤال" أو "إضافة من بنك الأسئلة" يمكنك إضافة أسئلة لامتحان. كل سؤال تقوم بإضافته بالنقر على خيار "إضافة سؤال" سيتم حفظه ألياً في بنك أسئلتك.

إعدادات الامتحان

مجموع العلامات: 0

عرض مسبق طباعة

إعدادات النشر: إخفاء الامتحان

المهلة الزمنية: لا

عرض النتائج?

خلط الأسئلة?

نظام العلامات? عادي

حفظ الإعدادات

سيبقى هذا الامتحان غير منشور للطلاب طالما تم تحديد العلامات "إخفاء الامتحان" وسيكون غير مرئي.

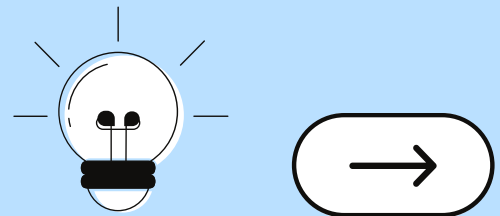

المواد (سجل العلامات): يظهر فيه اسم الطالب وعلامته النهائية المستحقة كما يمكنك استيراد ملفات الاكسل أو إضافة عنصر

جديد

تطبيقات التعليم الإلكتروني: التعليم الإلكتروني

إضافة عنصر جديد **التقل إلى Excel**



سجل العلامات

اسم الطالب	العلامة النهائية قيمة العلامة 100

لتشر العلامات للطلاب حدد مربع "قم بالتشر".

فقط نتائج الامتحانات في نمط "صحيح / خطأ" أو "اختيار من متعدد" يتم نشرها تلقائياً من قبل النظام.

حافظ الصف

المناقشات

الواجبات

الامتحانات

سجل العلامات

الأعضاء

مكتبة الصف

إضافة أعضاء

رمز الدخول
77M2-WS5Y
إعادة تعيين?

المواد (الأعضاء): يضم جميع الأعضاء المضافين من طلاب وضيوف ومشرفين

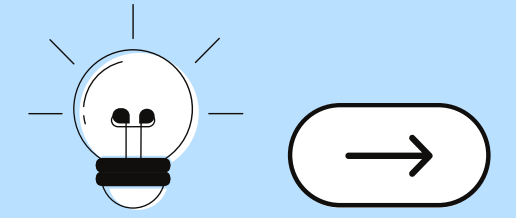

easyclass الصفحة الرئيسية المواد المجموعات ملقاتي الشخصية البريد الوارد

Hanan Al-Rishi

تطبيقات التعليم الإلكتروني: التعليم الإلكتروني

أعضاء الصف

المواد

كل الطلاب / الضيوف المشرفين

 Hanan Al-Rishi

حفظ الصف
المناقشات
الواجبات
الامتحانات
سجل العلامات
الأعضاء
مكتبة الصف
إضافة أعضاء

رمز الدخول
77M2-WS5Y
إعادته تعيين?

المواد (مكتبة الصف): وتضم مشاركة وتحميل مجلدات وملفات شخصية.

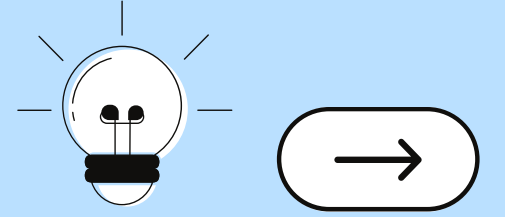

Hanan Al-Rishi

الصفحة الرئيسية المواد المجموعات ملفاتي الشخصية البريد الوارد

easyclass

حائط الصف
المناقشات
التواجبات
الامتحانات
سجل العلامات
الأعضاء
مكتبة الصف

المواد

تحميل المشاركة من "ملفاتي الشخصية"

مشاركة ملفات من مجلد "ملفاتي الشخصية"

اسم الملف	شرح	
دليل المستخدم wordwall .pdf		<input type="checkbox"/>
دليل استخدام تطبيق كلاس درجو class dojo.pdf		<input type="checkbox"/>
دليل استخدام Microsoft Stream.pdf		<input type="checkbox"/>

إلغاء موافق

المجموعات(الملف الشخصي): إنشاء مجموعات للطلاب

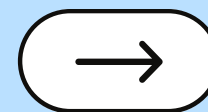
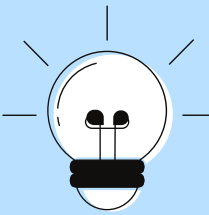

Hanan Al-Rishi

الصفحة الرئيسية المواد المجموعات ملقّاتي الشخصية البريد الوارد

easyclass

الملف الشخصي الأصدقاء جداولي

إنشاء مجموعة

إنشاء مجموعة

اسم المجموعة:

مجموعة تطبيقات التعليم الإلكتروني

رسائل الحافظ مرتبطة بموافقة المدير ?

تمكين الموافقة على العضوية ?

إلغاء حفظ

ملفاتي الشخصية: تضم محتويات الملفات التي تم استيرادها من مكتبة الجهاز ويمكن مشاركتها في مكتبة الصف.

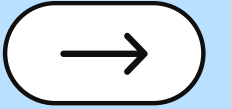
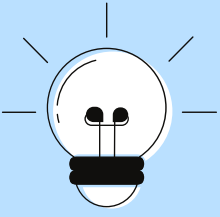

Hanan Al-Rishi



الصفحة الرئيسية المواد المجموعات ملفاتي الشخصية البريد الوارد

easyclass

تحميل

الترتيب حسب النوع

الجميع



ملفاتي الشخصية

ملفاتي الشخصية

العمليات	الحجم	نوع الملف	التاريخ	شرح	اسم الملف	
⚙	MB 2.505	pdf	Apr 2021 04	الرجاء النقر هنا للكتابة	دليل المستخدم wordwall .pdf	<input type="checkbox"/>
⚙	MB 2.544	pdf	Apr 2021 04	الرجاء النقر هنا للكتابة	دليل استخدام تطبيق كلاس دوجو class dojo.pdf	<input type="checkbox"/>
⚙	MB 2.042	pdf	Apr 2021 04	الرجاء النقر هنا للكتابة	دليل استخدام Microsoft Stream.pdf	<input type="checkbox"/>

البريد الوارد: يمكنك ارسال واستلام البريد من الطلاب والضيوف
وبقية المعلمين عند إضافتهم لصفحتك.

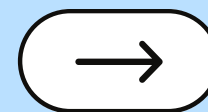
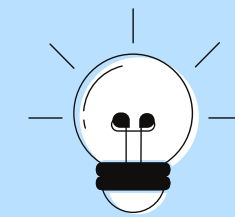

الصفحة الرئيسية المواد المجموعات ملفاتي الشخصية البريد الوارد

محادثة جديدة

المستلمون

الموضوع اكتب موضوع محادثة

الرسالة اكتب رسالة محادثة

إنشاء محادثة

تحميل

ملفاتي الشخصية

إضافة URL

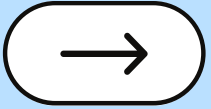

صفحة الطالب

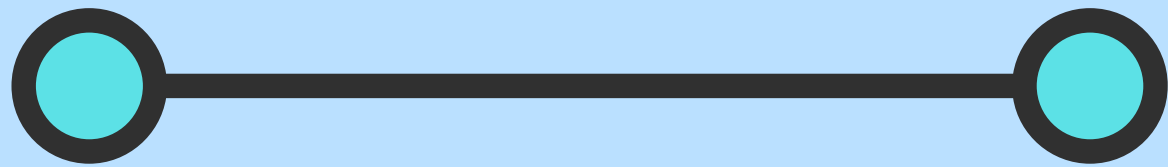

× ○ + ○



شاشة دخول الطالب وتسجيل رقم الفصل:

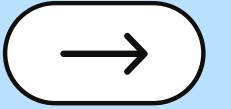
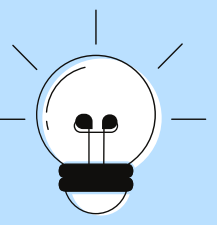

في البداية يتم إنشاء بريد الالكتروني لكل طالب على gmail وذلك لأن بعض الطلاب ليس لديه بريد الكتروني وقد يصعب عليه إنشائه وكذلك يتم ربط الطلاب

الدخول العربية

نبذة عنا المساعدة الاتصال بنا وسائل الإعلام easyclass

صفك على بعد نقرة واحدة...
تعرف على Easyclass في دقيقتين فقط!

شاهد الفيديو

طالب: ادخال رمز الدخول مدرس: تسجيل مجاني

رمز الفصل:

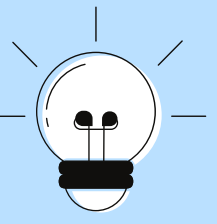

يتم الحصول على الرمز من المعلم وذلك بعد أن يقوم المعلم بإنشاء الفصل يظهر له رمز للفصل يقوم بإرساله لطلاب وتم إرساله للطلاب.

رمز الدخول

اكتب رمز دخول الصف المعط لك من قبل مدرسك الخاص في العلية أدناها.

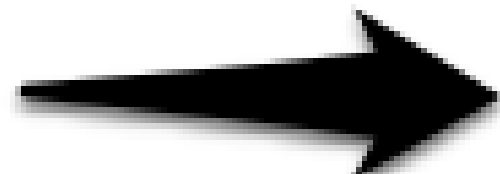

يتم الموافقة على انضمام الطالب لغرفة الدرس من قبل المعلم كما
في الصورة:

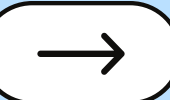
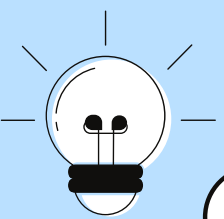

easyclass الصفحة الرئيسية المواد المجموعات ملقّاتي الشخصية البريد الوارد

Hanan Al-Rishi

الموافق

الملف الشخصي

الأصدقاء

جدولي

تطبيقات التعليم الإلكتروني

التعليم الإلكتروني (في انتظار موافقة المدرس)

اتضمام إلى مادة

يتم الموافقة بالقبول على انضمام الطالب لغرفة الدرس من قبل المعلم كما في الصورة:

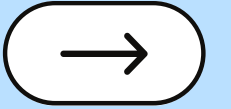
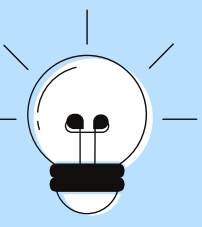

Hanan Al-Rishi

طلبات صداقة

ليس هناك طلبات قيد الإنتظار

دعوات الأنشطة

ليس هناك طلبات قيد الإنتظار

طلبات الانضمام إلى صف

Hanan Al-Rishi يريد الانضمام إلى الصف \$17
04 Apr 2021 16:58 PM

قبول رفض

طلبات الانضمام إلى المجموعة

ليس هناك طلبات قيد الإنتظار

مشاهدة جميع الطلبات

انضمام إلى مادة

77M2-W55Y

رمز الدخول:

متابعة إلغاء

تظهر بعد موافقة المعلم على الدعوة المقدمة من الطالب المواد والأنشطة والإمتحانات التي تم إنشائها من قبل المعلم.

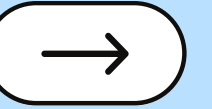
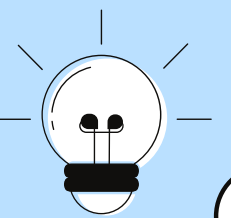

easyclass الصفحة الرئيسية المواد المجموعات مقلاتي الشخصية البريد الوارد

Hanan Al-Rishi

المواعيد المقبلة

الثلاثاء، 13 أبريل، 2021
الاختبار الأول 01:58 am

الثلاثاء، 12 أكتوبر، 2021
الواجب الأول 00:57 am

الأنشطة الحالية

قائمة المواد

تطبيقات التعليم الإلكتروني: التعليم الإلكتروني...

مجموعات

لا توجد مجموعات

الملف الشخصي
الأصدقاء
جدولي
قم بدعوة مدرس

تم تسجيل جميع طلاب الصف، وتيم تفعيل حساباتهم وقبولهم في الفصل من قبل المعلم.

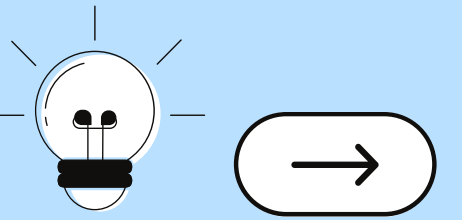

easyclass الصفحة الرئيسية المواد المجموعات ملفاتي الشخصية البريد الوارد

Hanan Al-Rishi

تطبيقات التعليم الإلكتروني: التعليم الإلكتروني

أعضاء الصف

المواد

كل الطلاب / الضيوف المشرفين





Hanan Al-Rishi

Hanan Al-Rishi

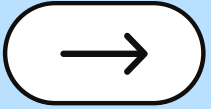
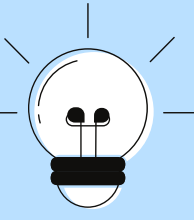
حفظ الصف المناقشات الواجبات الامتحانات سجلّ العلامات الأعضاء مكتبة الصف

تم رفع ملفات pdf لقائمة الأدلة المستخدمة من المعلم لصفحة الطالب على النظام :



Hanan Al-Rishi     الصفحة الرئيسية المواد المجموعات ملفاتي الشخصية البريد الوارد **easyclass**

المواد 



المواعيد المقبلة 

الثلاثاء، 13 أبريل، 2021
الاختبار الأول 01:58 am 

الثلاثاء، 12 أكتوبر، 2021
الواجب الأول 00:57 am 

تطبيقات التعليم الإلكتروني: التعليم الإلكتروني

إكتب تحديثاً

إشتر  إضافة URL  ملفاتي الشخصية  تحميل

Hanan Al-Rishi 
أدلة استخدام تطبيقات التعليم الإلكتروني

AAC.pdf التربة الخاصة
KB 467 

quiverision.pdf الواقع المعزز
MB 5 

smart learning suite.pdf تطبيق
MB 3 

Mita.pdf تطبيقات التعلم الإلكتروني التكميلي العاب
MB 1 

pdf تطبيقات العوالم الافتراضية ثلاثية الأبعاد
MB 3 

pdf تطبيقات المنصات الافتراضية
MB 4 

Microsoft Stream.pdf دليل استخدام
MB 2 

حائط الصف 

المناقشات 

الواجبات 

الامتحانات 

سجل العلامات 

الأعضاء 

مكتبة الصف 

تم تكليف الطلاب بواجب أدائي كما في الشكل:

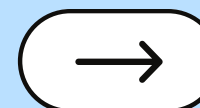
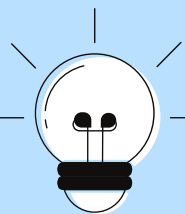

easyclass الصفحة الرئيسية المواد المجموعات ملفاتي الشخصية البريد الوارد

Hanan Al-Rishi

تطبيقات التعليم الإلكتروني: التعليم الإلكتروني

حائط الصف
المناسبات
الواجبات
الامتحانات
سجل العلامات
الأعضاء
مكتبة الصف

المواد

الواجبات

الواجب الأول
الواجب غير مقيم بعلامات الثلاثاء، 12 أكتوبر، 2021 00:57

الماضي

بعد ذلك تم تحديد موعد امتحان الطلاب

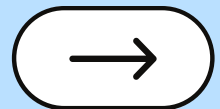
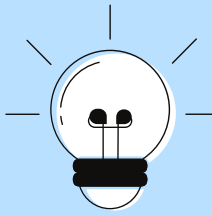

easyclass الصفحة الرئيسية المواد المجموعات ملقاتي الشخصية البريد الوارد

Hanan Al-Rishi

حائط الصف
المتاحات
الواجبات
الامتحانات
سجل العلامات
الأعضاء
مكتبة الصف

تطبيقات التعليم الإلكتروني: التعليم الإلكتروني

الامتحانات

الاختبار الأول
امتحان مقم بعلامات مخفي، الثلاثاء، 13 أبريل، 2021 01:58

المواد

إنشاء مكتبة الصف الخاص بي وتحميل الملفات والعروض ..

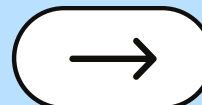
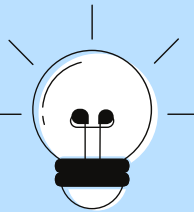

easyclass الصفحة الرئيسية المواد المجموعات ملفاتي الشخصية البريد الوارد

Hanan Al-Rishi

التعليم الإلكتروني

ملفاتي الشخصية

التعليم الإلكتروني

التحميل

الترتيب حسب النوع

الجميع

اسم الملف	شرح	التاريخ	نوع الملف	الحجم	العمليات
تطبيقات التعلم الإلكتروني التكميلي الحاب Mita.pdf	الرجاء النقر هنا للكتابة	Apr 2021 04	pdf	MB 1.250	⚙️

يمكنك ارسال طلبات الصداقة ودعوات الأنشطة والإضمام إلى غرفة الصف والمجموعات التي إنشائها..

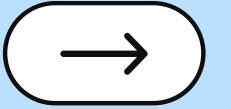
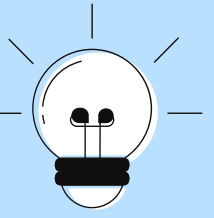

Hanan Al-Rishi

طلبات صداقة

ليس هناك طلبات قيد الإنتظار

دعوات لآنشطة

ليس هناك طلبات قيد الإنتظار

طلبات الإضمام إلى صف

ليس هناك طلبات قيد الإنتظار

طلبات الإضمام إلى المجموعة

ليس هناك طلبات قيد الإنتظار

مشاهدة جميع الطلبات

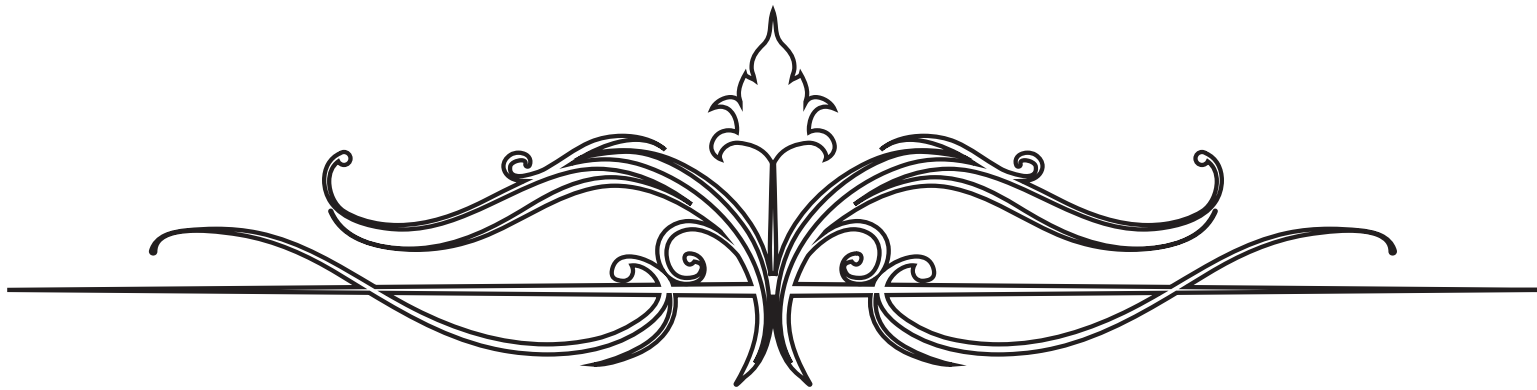

الله وولايه الستوه جيتوه

